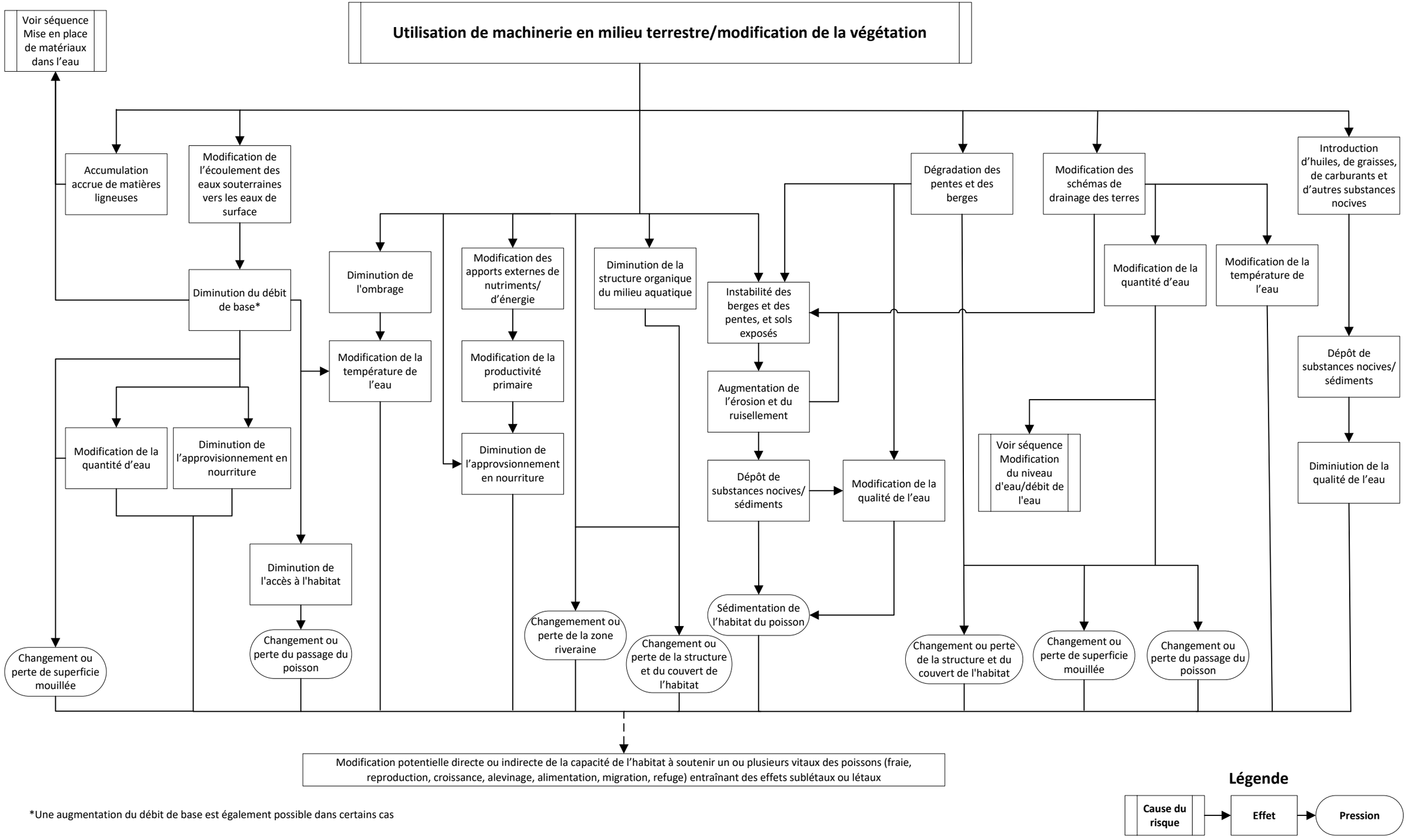
Utilisation de machinerie en milieu terrestre/modification de la végétation
Voir séquence Mise en place de matériaux dans l'eau
Accumulation accrue de matières ligneuses
Modification de l'écoulement des eaux souterraines vers les eaux de surface
Diminution du débit de base*
Modification de la quantité d'eau
Diminution de l'approvisionnement en nourriture
Diminution de l'accès à l'habitat
Changement ou perte du passage du poisson
Changement ou perte de superficie mouillée
Diminution de l'ombrage
Modification de la température de l'eau
Modification des apports externes de nutriments/ d'énergie
Modification de la productivité primaire
Diminution de l'approvsionnement en nourriture
Diminution de la structure organique du milieu aquatique
Changemement ou perte de la zone riveraine
Changement ou perte de la structure et du couvert de l'habitat
Instabilité des berges et des pentes, et sols exposés
Augmentation de l'érosion et du ruisellement
Dépôt de substances nocives/ sédiments
Modification de la qualité de l'eau
Sédimentation de l'habitat du poisson
Dégradation des pentes et des berges
Modification des schémas de drainage des terres
Modification de la quantité d'eau
Modification de la température de l'eau
Voir séquence Modification du niveau d'eau/débit de l'eau
Changement ou perte de la structure et du couvert de l'habitat
Changement ou perte de superficie mouillée
Changement ou perte du passage du poisson
Introduction d'huiles, de graisses, de carburants et d'autres substances nocives
Dépôt de substances nocives/ sédiments
Diminiution de la qualité de l'eau
Modification potentielle directe ou indirecte de la capacité de l'habitat à soutenir un ou plusieurs vitaux des poissons (fraie, reproduction, croissance, alevinage, alimentation, migration, refuge) entraînant des effets sublétaux ou létaux
*Une augmentation du débit de base est également possible dans certains cas
Légende
Cause du risque
Effet
Pression