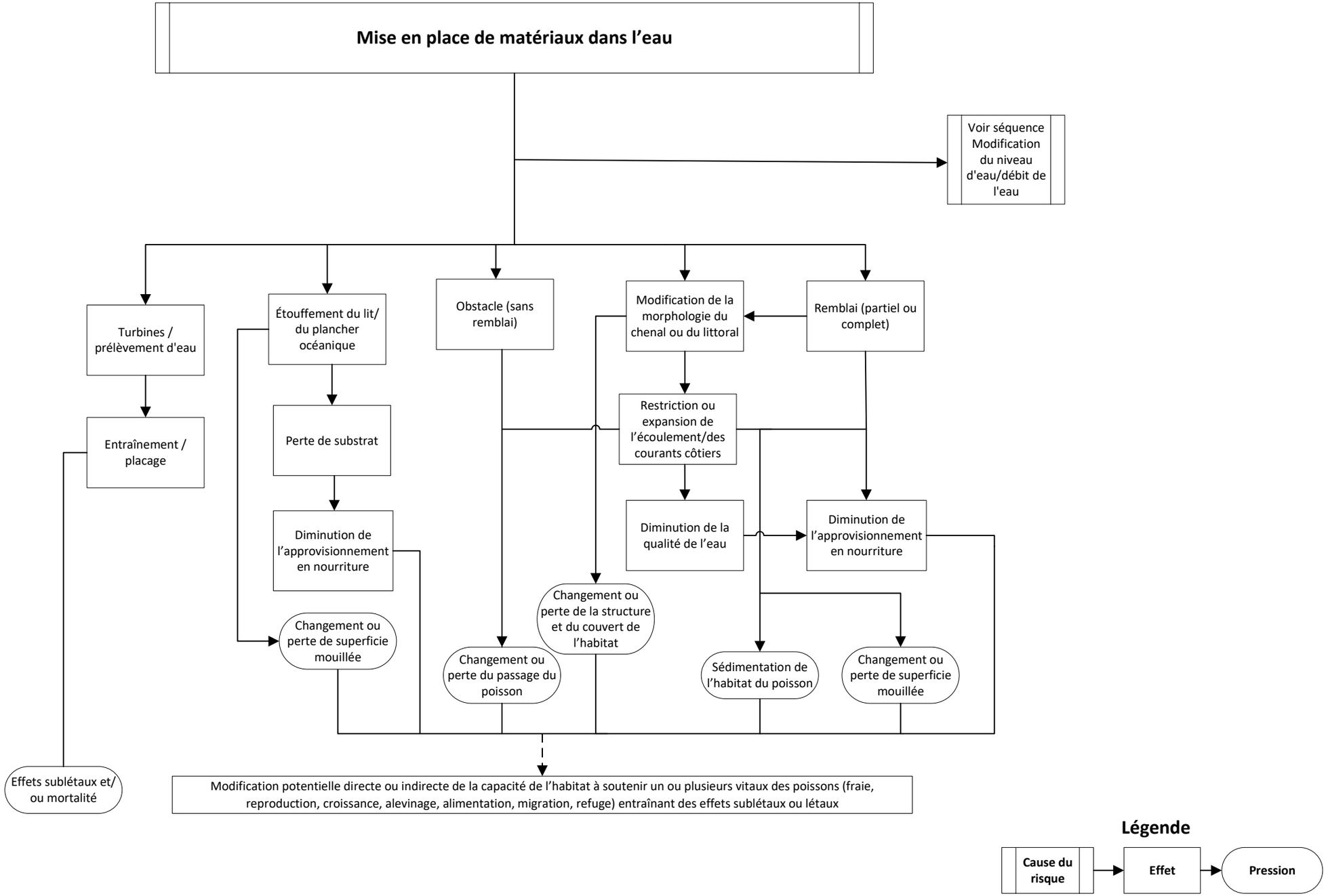
Mise en place de matériaux dans l'eau
Voir séquence Modification du niveau d'eau/débit de l'eau
Turbines / prélèvement d'eau
Étouffement du lit/ du plancher océanique
Obstacle (sans remblai)
Modification de la morphologie du chenal ou du littoral
Remblai (partiel ou complet)
Entraînement / placage
Perte de substrat
Restriction ou expansion de l'écoulement/des courants côtiers
Diminution de l'approvisionnement en nourriture
Diminution de la qualité de l'eau
Diminution de l'approvisionnement en nourriture
Changement ou perte de superficie mouillée
Changement ou perte de la structure et du couvert de l'habitat
Changement ou perte du passage du poisson
Sédimentation de l'habitat du poisson
Changement ou perte de superficie mouillée
Effets sublétaux et/ ou mortalité
Modification potentielle directe ou indirecte de la capacité de l'habitat à soutenir un ou plusieurs vitaux des poissons (fraie, reproduction, croissance, alevinage, alimentation, migration, refuge) entraînant des effets sublétaux ou létaux
Légende
Cause du risque
Effet
Pression