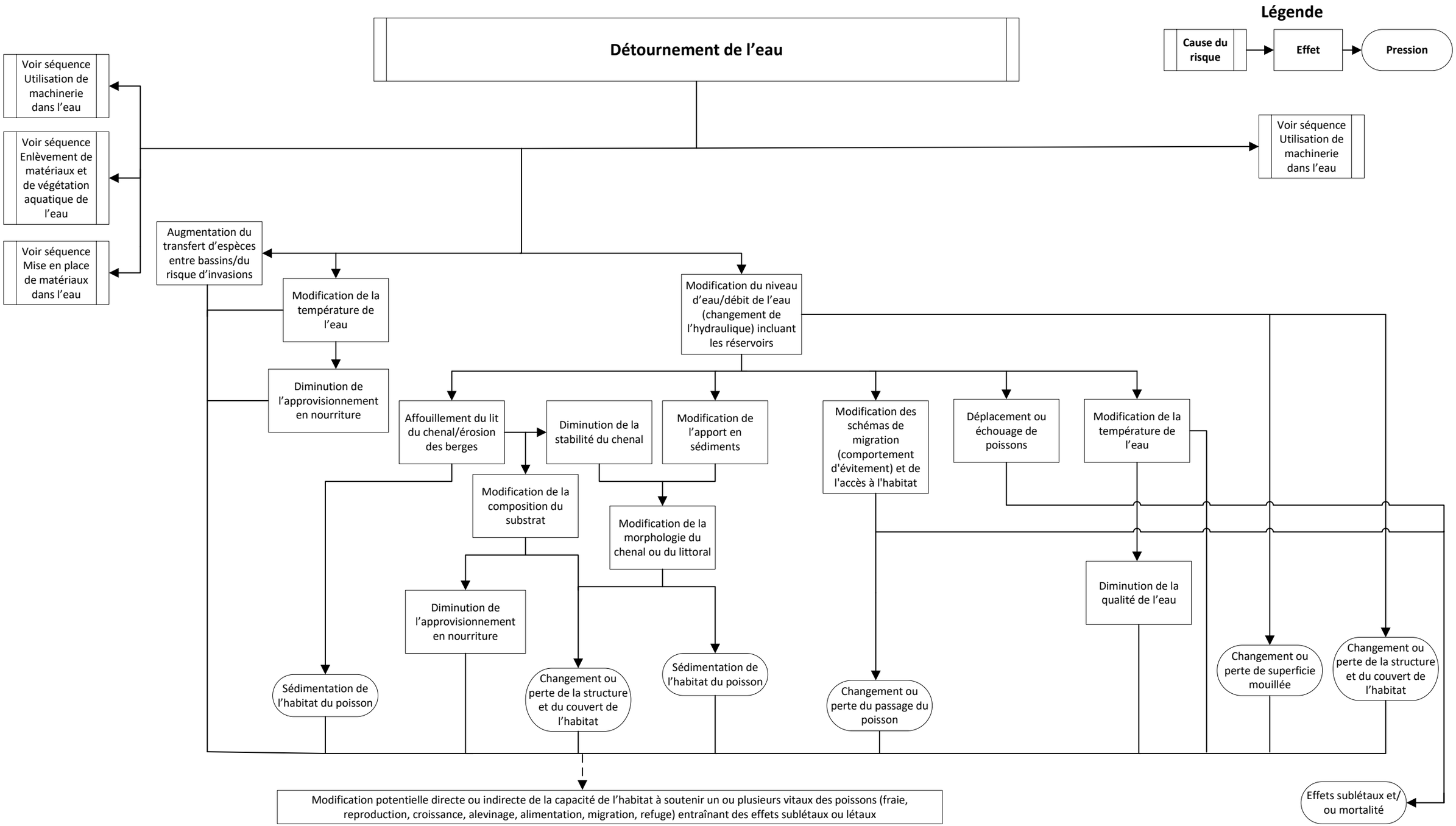
Légende
Cause du risque
Effet
Pression
Détournement de l'eau
Voir séquence Utilisation de machinerie dans l'eau
Voir séquence Enlèvement de matériaux et de végétation aquatique de l'eau
Voir séquence Mise en place de matériaux dans l'eau
Voir séquence Utilisation de machinerie dans l'eau
Augmentation du transfert d'espèces entre bassins/du risque d'invasions
Modification de la température de l'eau
Diminution de l'approvisionnement en nourriture
Modification du niveau d'eau/débit de l'eau (changement de l'hydraulique) incluant les réservoirs
Affouillement du lit du chenal/érosion des berges
Diminution de la stabilité du chenal
Modification de l'apport en sédiments
Modification des schémas de migration (comportement d'évitement) et de l'accès à l'habitat
Déplacement ou échouage de poissons
Modification de la température de l'eau
Modification de la composition du substrat
Modification de la morphologie du chenal ou du littoral
Diminution de la qualité de l'eau
Diminution de l'approvisionnement en nourriture
Sédimentation de l'habitat du poisson
Changement ou perte de la structure et du couvert de l'habitat
Sédimentation de l'habitat du poisson
Changement ou perte du passage du poisson
Changement ou perte de superficie mouillée
Changement ou perte de la structure et du couvert de l'habitat
Modification potentielle directe ou indirecte de la capacité de l'habitat à soutenir un ou plusieurs vitaux des poissons (fraie, reproduction, croissance, alevinage, alimentation, migration, refuge) entraînant des effets sublétaux ou létaux
Effets sublétaux et/ou mortalité