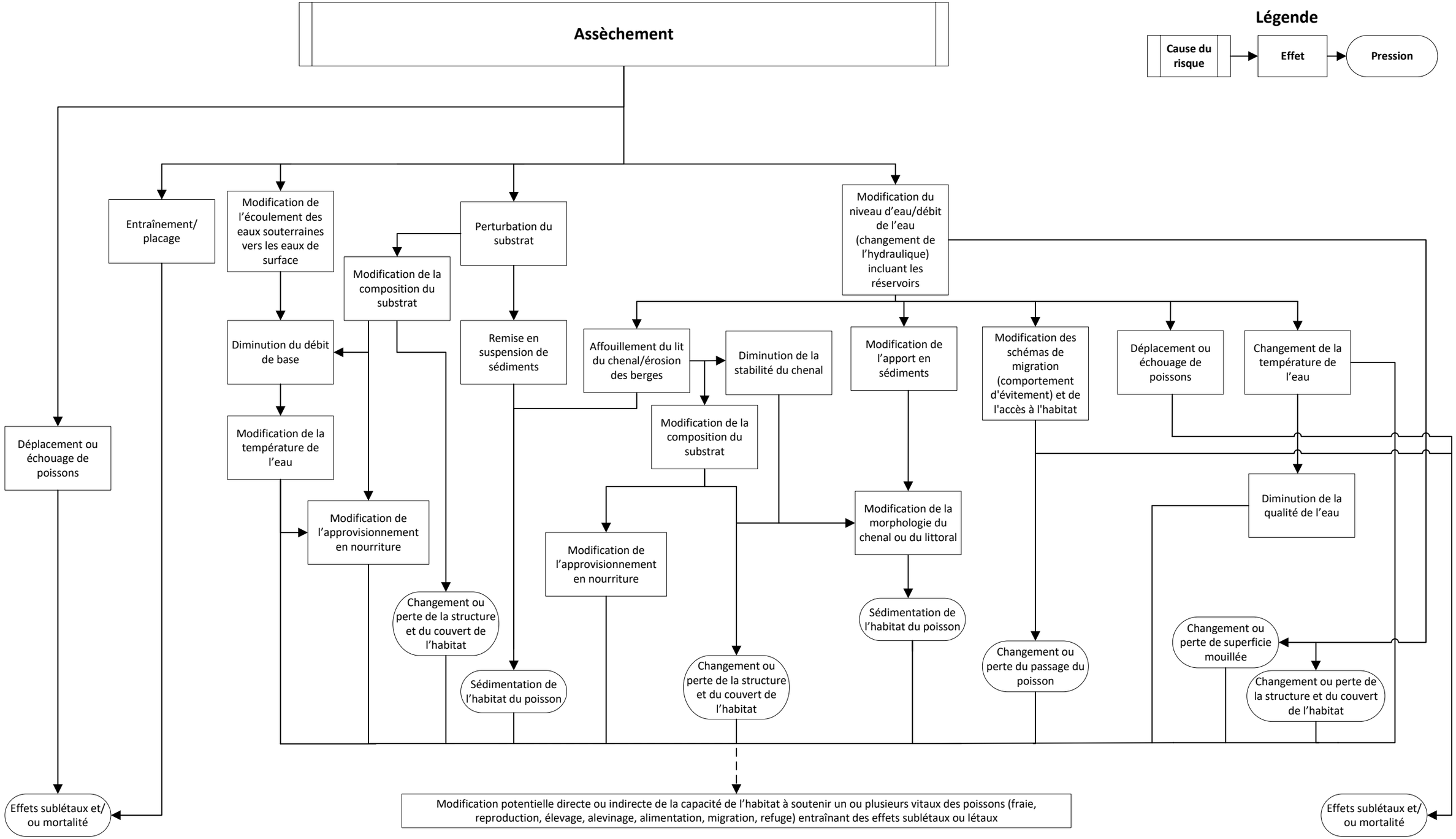
Assèchement
Légende
Cause du risque
Effet
Pression
Entraînement/ placage
Modification de l'écoulement des eaux souterraines vers les eaux de surface
Perturbation du substrat
Modification du niveau d'eau/débit de l'eau (changement de l'hydraulique) incluant les réservoirs
Modification de la composition du substrat
Diminution du débit de base
Remise en suspension de sédiments
Affouillement du lit du chenal/érosion des berges
Diminution de la stabilité du chenal
Modification de l'apport en sédiments
Modification des schémas de migration (comportement d'évitement) et de l'accès à l'habitat
Déplacement ou échouage de poissons
Changement de la température de l'eau
Déplacement ou échouage de poissons
Modification de la température de l'eau
Modification de la composition du substrat
Diminution de la qualité de l'eau
Modification de l'approvisionnement en nourriture
Modification de la morphologie du chenal ou du littoral
Modification de l'approvisionnement en nourriture
Changement ou perte de la structure et du couvert de l'habitat
Sédimentation de l'habitat du poisson
Changement ou perte de la structure et du couvert de l'habitat
Sédimentation de l'habitat du poisson
Changement ou perte du passage du poisson
Changement ou perte de superficie mouillée
Changement ou perte de la structure et du couvert de l'habitat
Effets sublétaux et/ ou mortalité
Modification potentielle directe ou indirecte de la capacité de l'habitat à soutenir un ou plusieurs vitaux des poissons (fraie, reproduction, élevage, alevinage, alimentation, migration, refuge) entraînant des effets sublétaux ou létaux
Effets sublétaux et/ ou mortalité