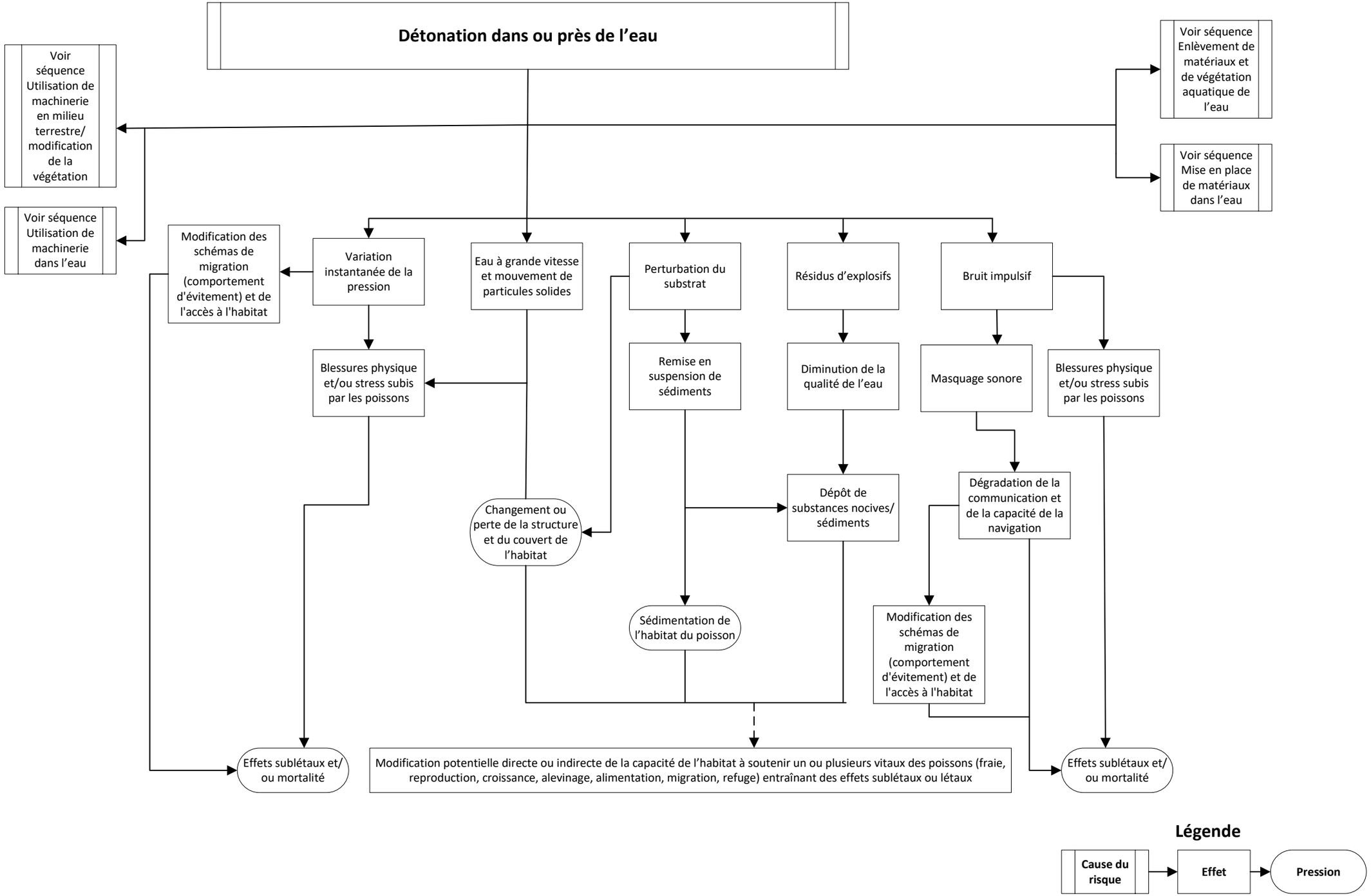
Détonation dans ou près de l'eau
Voir séquence Utilisation de machinerie en milieu terrestre/ modification de la végétation
Voir séquence Utilisation de machinerie dans l'eau
Voir séquence Enlèvement de matériaux et de végétation aquatique de l'eau
Voir séquence Mise en place de matériaux dans l'eau
Modification des schémas de migration (comportement d'évitement) et de l'accès à l'habitat
Variation instantanée de la pression
Eau à grande vitesse et mouvement de particules solides
Perturbation du substrat
Résidus d'explosifs
Bruit impulsif
Blessures physique et/ou stress subis par les poissons
Remise en suspension de sédiments
Diminution de la qualité de l'eau
Masquage sonore
Blessures physique et/ou stress subis par les poissons
Dépôt de substances nocives/ sédiments
Dégradation de la communication et de la capacité de la navigation
Changement ou perte de la structure et du couvert de l'habitat
Sédimentation de l'habitat du poisson
Modification des schémas de migration (comportement d'évitement) et de l'accès à l'habitat
Effets sublétaux et/ ou mortalité
Modification potentielle directe ou indirecte de la capacité de l'habitat à soutenir un ou plusieurs vitaux des poissons (fraie, reproduction, croissance, alevinage, alimentation, migration, refuge) entraînant des effets sublétaux ou létaux
Effets sublétaux et/ ou mortalité
Légende
Cause du risque
Effet
Pression